Wegbegleitung nach Vereinbarung bei Elke Grabler **Tel:** +43(0)664/ 730 830 48; **Mailto:** elke.grabler@outlook.com

Praxis für Lebensberatung und Humanenergetik „Bei dir SELBST ankommen"

Themen rund ums Leben, NATUR & Spiritualität, Kraftquellen, Stressabbau & Burn out Prophylaxe.

Initiatische Wegbegleitung, Frauenspezifisches Sexualcoaching, Schossraum- & Gebärmuttersegnung, Gebärmuttertalk, Initiatische Leibarbeit, Motherdrum-Healing, Pflanzenhelfer, Stein- und Klangenergetik.

kurzfristige -Gruppen Terminveränderungen vorbehalten! Bestell dir den newsletter per mail!

Gemeinschaftserleben in Kreisen, in der Natur Verbindung spüren, Herzbeseelte Lieder, Frieden in uns selbst finden

In 8081 Pirching a.T., Edelstauden 56: in Praxis *DONNAwetter-KlangRAUM*

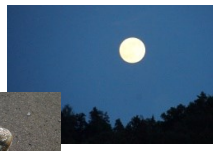

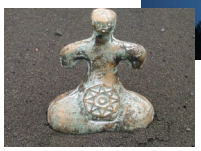

FRAUEN-Ritualtage zu Mondzeiten

Matriachats Teachings und Reinigungszeremonie mit Schwitzhütte zu Vollmond

SA 19.Okt.24, 10h-ca.20h **Ort:** 8081 Edelstauden 56

Anmeldung **bis 19.Sep 24** bei: elke.grabler@outlook.com

JAHRESKREISFESTE Im Rhythmus der Natur mit Elke

* **Ritualtag, Samhain-Ahnenfest So 3.11.24,** 15h-21h

Anmeldung bis 21.10. Mailto: elke.grabler@outlook.com

* **Wintersonnwende Fr 20.12.24,** 18.30h-21.30h

Mit Räucherritual, Singen und Motherdrum-Klangreise,

Anmeldung bis 10.12. Mailto: elke.grabler@outlook.com

In 8430 Leibnitz/ Südsteiermark am Frauenberg

Frauen-Tempelkreis - Herbst Zyklus III/ 24

Mo 2.Sep.-20.Dez 24, jeweils 18.30h-21.30h

Ort: 8430 Leibnitz, Frauenberg und Ritualtag Tipi in Edelstauden

Zeit für dich im Schwesternkreis. Lass deine Weiblichkeit erblühen! weibliches Körperwissen wecken und stärken. Mit Meditation, Tanz, Ritualarbeit u.v.m. **Anmeldung bei:** elke.grabler@outlook.com

Fortsetzung 2025 Zyklus I+II Beginn ab 13.1.25 **Anmeldung bis 9.12.24**

Heilsames Singen– tönen und Stille Mit Elke Grabler

Tages Workshop **in 8430 Leibnitz/ Frauenberg**

Samstag 12. Okt 24 / Sa 30.Nov jeweils 15h-21h

Anmeldung bis 1.10./ u. 18.11.24 **bei:** (elke.grabler@outlook.com)

Gamlitz/ Südsteiermark im LEBENSGARTEN Zentrum TAMAN GA

Heilsames Singen- Mantren singen, tönen, schwingen

Ort: Zentrum TAMAN GA, 8462 Gamlitz, Labitschberg 4

Mi 18.09.2024, 19h-21h **Anmeldung bei:** (elke.grabler@outlook.com)

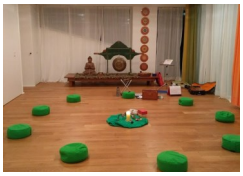

***DONNAwetter*– Gutscheine** bei: elke.grabler@outlook.com

Geführte Kanutouren mit Moving water– Gutscheine bei: grabler@movingwater.at

****

"Alles ist bereits da. Klinge und schwinge im Rhythmus der Natur!"

DONNAwetter- KlangRAUM
Praxis für Initiatische Trainings, Lebensberatung und Humanenergetik
Elke Grabler
A-8081 Pirching a.T., Edelstauden 56
Handy: +43-(0)664/ 730 830 48
Mailto: Elke Grabler (elke.grabler@outlook.com);
www.donnawetter.at